



## ESTIMACIONES AGRÍCOLAS

Informe semanal al  
06 de agosto de 2015



### **SUBSECRETARÍA DE AGRICULTURA DIRECCIÓN NACIONAL DE INFORMACIÓN Y MERCADOS**

Responsable del presente informe:

**Ing. Agr. Juan C. Maceira**

Subsecretario de Agricultura

Colaboran en su confección:

**Dirección de Información Agropecuaria y Forestal**

**Oficina de Riesgo Agropecuario**



### ÍNDICE

- Temperaturas
- Precipitaciones
- Estado de las reservas hídricas
- Evolución de la superficie sembrada y cosechada
- Humedad y estado de los cultivos



## TEMPERATURAS

Desde hace varios días persiste una masa de aire cálida y húmeda sobre el centro y norte del país. Las bajas temperaturas quedaron restringidas al sector cordillerano y a la Patagonia. Hubo pocos días con temperaturas bajo cero en esas dos regiones.

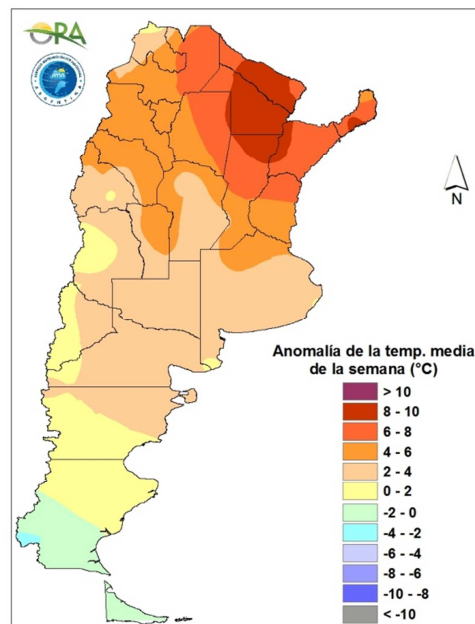

Anomalia de la temperatura media de la semana

Para el centro y norte del país no se prevé que descienda la temperatura hasta el viernes o sábado en el centro del país y hasta el lunes en el norte del país. Seguirán los valores superiores a lo normal que se registran desde el fin de semana. Probablemente la temperatura en el centro del país no descienda en forma significativa pero sí se esperan máximas más bajas por la presencia de mal tiempo que se espera que se generalice desde el jueves. En el norte argentino se esperan máximas superiores a los 30°C hasta el domingo inclusive. Parte del noroeste argentino podría sufrir los efectos del viento Zonda entre jueves y sábado.



## PRECIPITACIONES

Las precipitaciones de la semana se ubicaron sobre región pampeana y el sector cordillerano del norte de la Patagonia. En pampeana, las lluvias se concentraron en el este, centro y norte de Buenos Aires, sur de Santa Fe, de Entre Ríos y de Córdoba. Las mismas se registraron entre jueves y sábado, con totales acumulados de 40 a 100mm. En el resto de la región, las lluvias fueron inferiores a los 10mm. En Patagonia, hubo lluvias y nevadas.

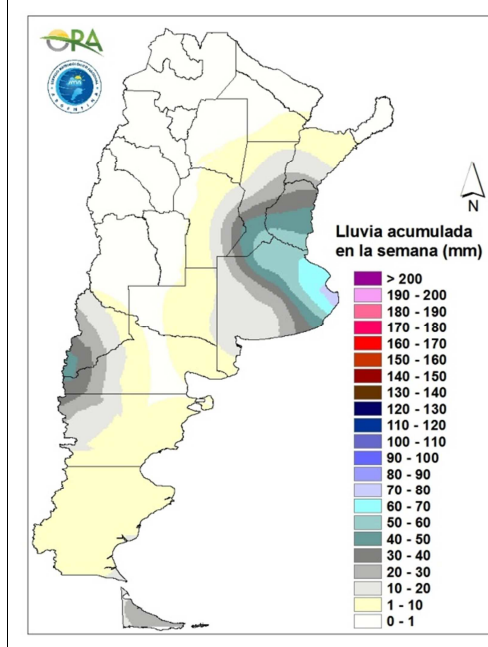

Precipitaciones acumuladas en la semana

Se pronostica tiempo inestable en gran parte del país por la formación de un importante sistema de baja presión y una perturbación en niveles medios de la atmósfera. A partir del miércoles, se espera que las precipitaciones abarquen el noreste del país y el norte y oeste de pampeana. Desde el miércoles también habrá nevadas en la cordillera patagónica y de Cuyo, que serán intensas hasta el domingo. Desde el jueves y hasta el lunes se esperan importantes precipitaciones en región pampeana, norte de Patagonia y todo el norte argentino. Según los pronósticos, podría haber acumulados superiores a los 100mm en una franja que abarca el este y norte de Buenos Aires, Entre Ríos, Santa Fe, el este de Córdoba y este de Santiago del Estero. Para más información, se recomienda seguir los alertas e informes del Servicio Meteorológico Nacional.

## ESTADO DE LAS RESERVAS HÍDRICAS

A causa de las lluvias, se puede ver que según el balance hídrico los lotes con trigo o cereales de invierno en el norte, sudeste y este de Buenos Aires, parte del sur de Santa Fe y algo de Entre Ríos sufren excesos. El resto de región pampeana tiene reservas adecuadas, excepto hacia el oeste de la región donde son regulares. En el norte del país se siente la influencia de la falta de lluvias y las temperaturas superiores a lo normal de los últimos días. El consumo de agua ha llevado a las reservas a la categoría de regulares a escasas. Solamente en Corrientes y Misiones las condiciones son mejores.

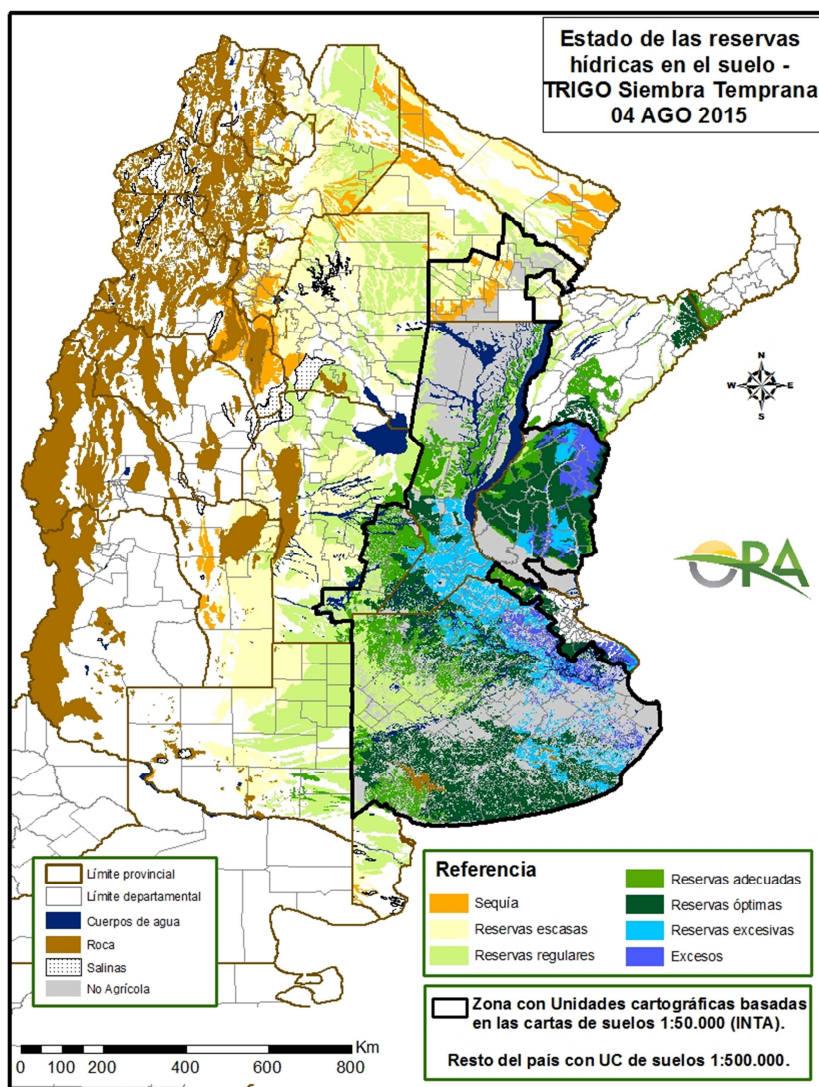

Mapa de reservas hídricas hecho a partir de datos meteorológicos del SMN y del INTA e información de suelos del INTA.



## EVOLUCIÓN DE LA SUPERFICIE SEMBRADA Y COSECHADA

AVANCE DE LA COSECHA DE MANI										
CAMPAÑA: 2014/2015(*)										
DELEGACION	TIPO	AREA SEMBRADA Has	02/07 %	09/07 %	16/07 %	23/07 %	30/07 %	06/08 %	AREA PERDIDA Has	AREA COSECHADA Has
CORRIENTES	Colorado	-	-	-	-	-	-	-	-	-
	Rosado	0	-	-	-	-	-	-	-	-
	Total	0	-	-	-	-	-	-	-	-
	13/14	-	-	-	-	-	-	-	-	-
BUENOS AIRES	Colorado	-	-	-	-	-	-	-	-	-
	Rosado	1.500	100	100	100	100	100	100	-	1.500
	Total	1.500	100	100	100	100	100	100	-	1.500
	13/14	1.500	100	100	100	100	100	100	-	-
JUJUY	Colorado	-	-	-	-	-	-	-	-	-
	Rosado	588	100	100	100	100	100	100	-	590
	Total	588	100	100	100	100	100	100	-	590
	13/14	588	100	100	100	100	100	100	-	-
SALTA	Colorado	-	-	-	-	-	-	-	-	-
	Rosado	8.130	100	100	100	100	100	100	-	8.130
	Total	8.130	100	100	100	100	100	100	-	8.130
	13/14	9.050	100	100	100	100	100	100	-	-
SANTA FE	Colorado	-	-	-	-	-	-	-	-	-
	Rosado	1.100	96	100	100	100	100	100	-	1.100
	Total	1.100	96	100	100	100	100	100	-	1.100
	13/14	300	100	100	100	100	100	100	-	-
SAN LUIS	Colorado	-	-	-	-	-	-	-	-	-
	Rosado	11.600	82	96	100	100	100	100	-	11.600
	Total	11.600	82	96	100	100	100	100	-	11.600
	13/14	19.465	94	94	96	96	97	97	-	-
LA PAMPA	Colorado	-	-	-	-	-	-	-	-	-
	Rosado	8.800	100	100	100	100	100	100	-	8.800
	Total	8.800	100	100	100	100	100	100	-	8.800
	13/14	15.860	100	100	100	100	100	100	-	-
Laboulaye	Colorado	-	-	-	-	-	-	-	-	-
	Rosado	140.000	100	100	100	100	100	100	300	139.700
	Total	140.000	100	100	100	100	100	100	300	139.700
Marcos Juarez	Colorado	0	-	-	-	-	-	-	-	0
	Rosado	5.000	100	100	100	100	100	100	-	5.000
	Total	5.000	100	100	100	100	100	100	-	5.000
Río Cuarto	Colorado	-	-	-	-	-	-	-	-	-
	Rosado	177.950	85	90	90	95	98	100	-	177.950
	Total	177.950	85	90	90	95	98	100	-	177.950
Villa María	Colorado	400	100	100	100	100	100	100	-	400
	Rosado	68.780	100	100	100	100	100	100	500	68.280
	Total	69.180	100	100	100	100	100	100	500	68.680
CORDOBA	Colorado	400	100	100	100	100	100	100	-	400
	Rosado	391.730	93	96	96	98	99	100	800	390.930
	Total	392.130	93	96	96	98	99	100	800	391.330
	13/14	374.850	86	90	95	98	98	100	-	-
TOTAL PAIS	Colorado	400	100	100	100	100	100	100	-	400
	Rosado	423.148	93	96	96	98	99	100	800	422.650
	Total	423.848	93	96	96	98	99	100	800	423.050
	13/14	411.688	87	91	95	98	98	99	-	-

(\*) Cifras provisionarias

La AREAS están expresadas en hectáreas.

ESTIMACIONES AGRICOLAS

M.A.G. y P.

AVANCE DE LA COSECHA DE MAIZ

CAMPAÑA: 2014/2015(\*)

DELEGACION		AREA SEMBRADA Ha	02/07 %	09/07 %	16/07 %	23/07 %	30/07 %	06/08 %	AREA NO COSECHABLE Ha	AREA COSECHADA Ha
Bahía Blanca		16.900	56	80	100	100	100	100	2.800	14.100
Bolívar		94.000	68	81	93	100	100	100	9.800	84.200
Bragado		110.600	100	100	100	100	100	100	11.180	99.420
Gral. Madariaga		102.800	100	100	100	100	100	100	22.860	79.940
Junín		74.500	100	100	100	100	100	100	22.600	51.900
La Plata		27.000	100	100	100	100	100	100	7.900	19.100
Lincoln		263.000	95	98	100	100	100	100	22.500	240.500
Pehuajó		296.750	100	100	100	100	100	100	57.850	238.900
Pergamino		60.200	100	100	100	100	100	100	1.400	58.800
Pigüé		58.000	89	96	97	98	98	100	45.000	13.000
Salliqueló		121.000	96	96	96	98	99	100	75.000	46.000
Tandil		189.000	85	92	100	100	100	100	99.500	89.500
Tres Arroyos		139.400	18	32	38	51	72	77	39.000	77.310
25 de Mayo		128.000	100	100	100	100	100	100	40.500	87.500
BUENOS AIRES	14/15	1.681.150	88	92	94	96	98	98	457.890	1.200.170
	13/14	1.476.460	73	81	83	84	88	92		
Laboulaye		365.000	93	98	98	99	99	100	50.600	314.400
Marcos Juárez		186.000	98	98	98	98	99	99	30.000	154.440
Río Cuarto		452.400	50	54	65	80	90	90	20.000	389.680
San Francisco		585.000	53	57	69	83	91	100	130.000	455.000
Villa María		273.200	54	63	70	73	77	86	85.000	161.930
CORDOBA	14/15	1.861.600	65	69	77	86	91	95	315.600	1.475.450
	13/14	1.917.500	60	67	70	78	86	90		
Paraná		77.000	100	100	100	100	100	100	4.000	73.000
Rosario del Tala		155.000	100	100	100	100	100	100	15.000	140.000
ENTRE RIOS	14/15	232.000	100	100	100	100	100	100	19.000	213.000
	13/14	268.200	95	97	97	98	100	100		
General Pico		207.400	83	88	97	98	99	100	170.000	37.400
Santa Rosa		120.000	52	75	80	84	84	85	115.000	4.270
LA PAMPA	14/15	327.400	80	87	95	96	97	98	285.000	41.670
	13/14	423.000	87	88	89	92	97	100		
Avellaneda		174.000	17	17	17	26	30	60	60.000	68.170
Cañada de Gómez		162.720	85	92	92	92	100	100	25.000	137.720
Casilda		64.900	80	86	86	93	96	96	10.000	52.430
Rafaela		137.000	70	85	90	95	100	100	60.000	77.000
Venado Tuerto		136.500	97	97	99	100	100	100	8.000	128.500
SANTA FE	14/15	675.120	70	75	76	80	84	91	163.000	463.820
	13/14	541.900	73	76	77	80	83	86		
CATAMARCA		8.700		22	44	53	60	81	1.000	6.260
CORRIENTES		12.000	12	15	20	30	35	50	6.000	3.000
CHACO (Pcia. R. S. Peña)		68.000	6	9	15	20	33	45	15.000	23.910
CHACO (Charata)		84.000	9	16	21	25	37	46	5.000	36.550
FORMOSA		34.000	10	12	15	20	30	50	12.000	11.000
JUJUY		7.850	24	34	40	60	70	100	500	7.350
MISIONES		30.820	100	100	100	100	100	100	2.000	28.820
SALTA		213.180	17	27	40	60	70	100	20.000	193.180
SAN LUIS		296.000	74	89	95	97	98	100	20.000	276.000
SANTIAGO del ESTERO		110.000	26	26	42	67	80	91	16.000	85.300
SGO del ESTERO (Quimilí)		340.000	15	30	48	61	70	75	80.000	195.000
TUCUMAN		48.500	1	9	24	33	44	62	2.920	28.460
TOTAL PAIS	14/15	6.030.320	66	71	77	84	88	93	1.420.910	4.288.940
	13/14	6.098.885	57	63	66	72	78	81		

(\*) Cifras Provisorias

Las AREAS están expresadas en hectáreas.

ESTIMACIONES AGRICOLAS

M.A.G. y P.

AVANCE DE LA COSECHA DE SORGO

CAMPAÑA: 2014/2015(\*)

DELEGACION		AREA SEMBRADA	02/07	09/07	16/07	23/07	30/07	06/08	AREA NO COSECHABLE	AREA COSECHADA
		Has	%	%	%	%	%	%	Has	Has
Bahía Blanca		2.200	-	-	-	-	-	-	2.200	-
Bolívar		14.500	50	56	73	100	100	100	10.000	4.500
Bragado		7.300	100	100	100	100	100	100	1.970	5.330
General Madariaga		-	-	-	-	-	-	-	-	-
Junín		10.700	100	100	100	100	100	100	2.700	8.000
La Plata		6.600	100	100	100	100	100	100	3.400	3.200
Lincoln		11.200	95	95	100	100	100	100	7.560	3.640
Pehuajó		3.970	100	100	100	100	100	100	830	3.140
Pergamino		11.200	100	100	100	100	100	100	-	11.200
Pigüé		32.000	79	91	94	93	96	100	8.000	24.000
Salliqueló		40.000	100	100	100	100	100	100	-	40.000
Tandil		9.300	-	-	-	-	100	100	-	9.300
Tres Arroyos		-	-	-	-	-	-	-	-	-
25 de Mayo		8.950	100	100	100	100	100	100	-	8.950
BUENOS AIRES	14/15	157.920	86	89	90	91	99	100	36.660	121.260
	13/14	140.650	65	73	75	79	82	88	-	-
Laboulaye		35.000	73	90	95	97	98	99	1.500	33.170
Marcos Juárez		13.500	100	100	100	100	100	100	4.370	9.130
Río Cuarto		50.150	53	54	60	80	90	92	-	46.140
San Francisco		30.000	100	100	100	100	100	100	14.000	16.000
Villa María		55.230	100	100	100	100	100	100	230	55.000
CORDOBA	14/15	183.880	80	84	87	93	97	97	20.100	159.440
	13/14	226.600	93	94	95	99	99	100	-	-
Paraná		53.200	100	100	100	100	100	100	3.200	50.000
Rosario del Tala		43.000	100	100	100	100	100	100	4.000	39.000
ENTRE RIOS	14/15	96.200	100	100	100	100	100	100	7.200	89.000
	13/14	125.000	98	98	98	100	100	100	-	-
General Pico		12.700	88	91	98	99	100	100	600	12.100
Santa Rosa		27.200	100	100	100	100	100	100	12.198	15.000
LA PAMPA	14/15	39.900	95	96	99	100	100	100	12.798	27.100
	13/14	68.200	56	59	80	81	87	100	-	-
Avellaneda		62.500	86	90	92	96	98	100	22.800	39.700
Cañada de Gómez		7.000	100	100	100	100	100	100	-	7.000
Casilda		4.300	100	100	100	100	100	100	-	4.300
Rafaela		63.000	100	100	100	100	100	100	21.500	41.500
Venado Tuerto		8.500	100	100	100	100	100	100	-	8.500
SANTA FE	14/15	145.300	95	96	97	98	99	100	44.300	101.000
	13/14	148.430	88	90	91	94	98	99	-	-
CATAMARCA		500	100	100	100	100	100	100	200	300
CORRIENTES		4.800	70	80	85	90	100	100	-	4.800
Pci. R. S. PEÑA (Chaco)		18.600	26	32	43	59	83	98	6.400	11.980
CHARATA (Chaco)		54.000	5	9	15	44	72	91	2.720	46.860
FORMOSA		4.950	70	80	90	95	100	100	580	4.370
JUJUY		-	-	-	-	-	-	-	-	-
MISIONES		-	-	-	-	-	-	-	-	-
SALTA		-	-	-	-	-	-	-	-	-
SAN LUIS		30.900	85	100	100	100	100	100	10.450	20.450
SANTIAGO DEL ESTERO		36.000	100	100	100	100	100	100	12.000	24.000
QUIMILI (Sgo. Del Estero)		80.000	6	16	30	57	68	75	1.500	58.880
TUCUMAN		6.600	93	95	95	95	93	93	2.100	4.280
TOTAL PAIS	14/15	859.550	72	76	80	87	93	96	157.008	673.720
	13/14	997.425	78	81	85	88	91	93	-	-

(\*) Cifras Provisorias

Las AREAS están expresadas en hectáreas.

ESTIMACIONES AGRICOLAS

M.A.G. y P.



AVANCE DE LA SIEMBRA DE CEBADA

CAMPAÑA: 2015/2016 (\*)

DELEGACION		AREA A SEMBRAR Ha	02/07 %	09/07 %	16/07 %	23/07 %	30/07 %	06/08 %	AREA SEMBRADA Has
Bahía Blanca		34.700	100	100	100	100	100	100	34.700
Bolívar		18.100	100	100	100	100	100	100	18.100
Bragado		18.500	70	90	100	100	100	100	18.500
General Madariaga		5.550	85	100	100	100	100	100	5.550
Junín		16.200	40	45	90	95	100	100	16.200
La Plata		17.800	45	55	66	75	95	100	17.800
Lincoln		20.830	18	33	59	87	98	100	20.830
Pehuajó		37.180	40	40	50	100	100	100	37.180
Pergamino		3.650	100	100	100	100	100	100	3.650
Pigüé		130.000	73	85	90	97	100	100	130.000
Salliqueló		60.000	37	46	46	84	91	97	57.900
Tandil		212.500	79	82	89	100	100	100	212.500
T.Arroyos		307.800	59	78	86	92	100	100	307.800
25 de Mayo		38.000	80	94	100	100	100	100	38.000
BUENOS AIRES	15/16	920.810	66	77	84	95	99	99	918.710
	14/15	875.368	35	48	55	58	65	78	-
Laboulaye		4.000	100	100	100	100	100	100	4.000
M. Juárez		9.500	68	73	85	100	100	100	9.500
Río Cuarto		4.000	98	99	99	100	100	100	4.000
S. Francisco		-	-	-	-	-	-	-	-
Villa María		400	100	100	100	100	100	100	400
CORDOBA	15/16	17.900	83	85	92	100	100	100	17.900
	14/15	28.500	40	70	72	72	72	72	-
Paraná		4.800	100	100	100	100	100	100	4.800
R. del Tala		-	-	-	-	-	-	-	-
ENTRE RIOS	15/16	4.800	100	100	100	100	100	100	4.800
	14/15	5.100	-	100	100	100	100	100	-
General Pico		41.300	33	63	83	90	90	100	41.300
Santa Rosa		8.500	-	-	68	70	70	72	6.120
LA PAMPA	15/16	49.800	27	52	80	87	87	95	47.420
	14/15	65.650	69	72	88	93	97	100	-
Avellaneda		-	-	-	-	-	-	-	-
C. de Gómez		5.200	100	100	100	100	100	100	5.200
Casilda		6.200	100	100	100	100	100	100	6.200
Rafaela		-	-	-	-	-	-	-	-
V. Tuerto		12.000	45	75	100	100	100	100	12.000
SANTA FE	15/16	23.400	72	87	100	100	100	100	23.400
	14/15	31.500	55	91	98	100	100	100	-
SAN LUIS	15/16	-	-	-	-	-	-	-	-
	14/15	-	-	-	-	-	-	-	-
TOTAL PAIS	15/16	1.016.710	64	76	85	95	99	99	1.012.230
	14/15	1.006.118	37	50	58	61	67	79	-

(\*) Cifras Provisorias

Las AREAS están expresadas en hectáreas.

ESTIMACIONES AGRICOLAS

M. A. G. y P.



AVANCE DE LA SIEMBRA DE TRIGO									
CAMPAÑA: 2015/2016(*)									
DELEGACION		AREA A SEMBRAR Has	02/07 %	09/07 %	16/07 %	23/07 %	30/07 %	06/08 %	AREA SEMRADA Has
Bahía Blanca	T. Pan	84.325	66	66	67	100	100	100	84.330
	T. Fideos	1.100	67	67	67	100	100	100	1.100
Bolívar	T. Pan	96.000	46	58	72	72	75	100	96.000
	T. Fideos	3.000	50	100	100	100	100	100	3.000
Bragado		51.500	60	70	80	90	100	100	51.500
General Madariaga		25.400	59	74	80	92	100	100	25.400
Junín		46.500	15	20	50	60	100	100	46.500
La Plata		8.950	35	45	56	65	85	100	8.950
Lincoln		93.300	31	41	52	82	94	100	93.300
Pehuajó	T. Pan	96.600	34	39	42	85	90	100	96.600
	T. Fideos		-	-	-	-	-	-	-
Pergamino		60.750	90	100	100	100	100	100	60.750
Pigüé	T. Pan	360.000	66	82	87	95	95	100	360.000
	T. Fideos	9.000	71	86	77	100	100	100	9.000
Salliqueló	T. Pan	150.000	59	70	70	87	96	100	150.000
	T. Fideos	1.500	74	100	100	100	100	100	1.500
Tandil	T. Pan	186.500	12	17	21	31	56	76	141.670
	T. Fideos	11.000	-	-	-	11	28	52	5.770
T.Arroyos	T. Pan	373.000	37	64	75	87	96	99	367.890
	T. Fideos	25.200	-	-	13	73	88	95	23.940
25 de Mayo		45.700	53	67	77	82	100	100	45.700
BUENOS AIRES	15/16	1.729.325	44	59	66	82	91	97	1.672.900
	14/15	2.187.415	38	48	54	59	66	76	
Laboulaye		192.000	80	90	95	97	100	100	192.000
M. Juárez		270.700	95	95	100	100	100	100	270.700
Río Cuarto		147.000	71	76	85	90	90	92	135.240
S. Francisco		217.000	100	100	100	100	100	100	217.000
Villa María		274.700	97	99	100	100	100	100	274.700
CORDOBA	15/16	1.101.400	91	94	97	98	99	99	1.089.640
	14/15	1.141.000	93	96	98	99	99	100	
Paraná		112.000	65	74	84	100	100	100	112.000
R. del Tala		140.000	12	32	76	80	90	100	140.000
ENTRE RÍOS	15/16	252.000	36	51	79	89	94	100	252.000
	14/15	318.000	57	74	87	90	92	99	
General Pico		157.800	35	64	84	90	90	100	157.800
Santa Rosa		120.000	18	46	69	70	70	70	84.250
LA PAMPA	15/16	277.800	27	56	77	81	81	86	242.050
	14/15	330.000	82	83	90	91	95	100	
Avellaneda		73.800	88	92	100	100	100	100	73.800
C. de Gómez		198.670	78	87	90	100	100	100	198.670
Casilda		96.000	95	100	100	100	100	100	96.000
Rafaela		146.000	40	75	100	100	100	100	146.000
V. Tuerto		80.000	65	85	100	100	100	100	80.000
SANTA FE	15/16	594.470	69	86	97	100	100	100	594.470
	14/15	925.000	84	94	98	100	100	100	
CATAMARCA		11.000	100	100	100	100	100	100	11.000
CORRIENTES			-	-	-	-	-	-	-
Pcia. R. S. Peña (CHACO)		19.570	58	65	100	100	100	100	19.570
Charata (CHACO)		38.340	39	47	90	99	100	100	38.340
FORMOSA			-	-	-	-	-	-	-
JUJUY		2.835	100	100	100	100	100	100	2.840
MISIONES			-	-	-	-	-	-	-
SALTA		63.870	100	100	100	100	100	100	63.870
SAN LUIS	T. Pan	2.440	85	100	100	100	100	100	2.440
	T. Fideos	450	50	100	100	100	100	100	450
S. ESTERO		37.000	100	100	100	100	100	100	37.000
Quimilí (S. ESTERO)		44.900	22	23	24	43	100	100	44.900
TUCUMAN	T. Pan	38.900	100	100	100	100	100	100	38.900
	T. Fideos	3.200	100	100	100	100	100	100	3.200
TOTAL PAIS	15/16	4.217.500	59	71	80	89	94	98	4.113.570
	14/15	5.261.035	64	73	78	81	84	90	-

(\*) Cifras Provisorias  
Las AREAS están expresadas en hectáreas.  
ESTIMACIONES AGRICOLAS  
M. A. G. y P.



ESTADO DE LOS CULTIVOS  
Y HUMEDAD DEL SUELO

HUMEDAD Y ESTADO DE LOS CULTIVOS

Desde el 31/07/15 hasta el 06/08/15

PROVINCIA	DELEGACION	TRIGO (pan)									Humedad
		Estadio Fenológico (*)					Estado General				
		E	C	F	L	M	MB	B	R	M	
BUENOS AIRES	BAHIA BLANCA	-	100	-	-	-	-	100	-	-	A/R/PS
	BOLIVAR	-	100	-	-	-	-	100	-	-	A
	BRAGADO	-	100	-	-	-	-	100	-	-	A
	GENERAL MADARIAGA	22	79	-	-	-	-	100	-	-	A
	JUNIN	-	100	-	-	-	-	100	-	-	A
	LA PLATA	50	50	-	-	-	50	50	-	-	A
	LINCOLN	9	91	-	-	-	-	99	1	-	E/A
	PEHUAJO	-	100	-	-	-	27	70	3	-	A/R
	PERGAMINO	-	100	-	-	-	-	100	-	-	A
	PIGÜE	2	98	-	-	-	-	100	-	-	A
	SALLIQUELO	7	85	-	-	-	-	100	-	-	A
	TANDIL	80	-	-	-	-	-	-	-	-	A
	TRES ARROYOS	11	89	-	-	-	-	100	-	-	A
25 DE MAYO	-	100	-	-	-	-	100	-	-	A	
CORDOBA	LABOULAYE	9	91	-	-	-	19	66	15	-	A/R
	MARCOS JUAREZ	-	100	-	-	-	-	100	-	-	A/R
	RIO CUARTO	10	91	-	-	-	-	96	4	-	A
	SAN FRANCISCO	-	100	-	-	-	-	78	22	-	PS/S/R
	VILLA MARIA	-	100	-	-	-	-	100	-	-	A/R
ENTRE RIOS	PARANA	22	78	-	-	-	-	100	-	-	A
	ROSARIO DEL TALA	10	90	-	-	-	-	-	-	-	A
LA PAMPA	GENERAL PICO	10	90	-	-	-	-	41	18	-	S
	SANTA ROSA	69	31	-	-	-	-	-	-	-	A/R
SANTA FE	AVELLANEDA	0	100	-	-	-	-	70	30	-	A/PS
	CASILDA	-	100	-	-	-	13	82	4	-	A
	CANADA de GOMEZ	-	100	-	-	-	74	26	-	-	A
	RAFAELA	-	100	-	-	-	-	90	10	-	A/R/PS
	VENADO TUERTO	-	100	-	-	-	-	100	-	-	A
CATAMARCA	CATAMARCA	-	100	-	-	-	-	100	-	-	PS/R
CORRIENTES	CORRIENTES	-	-	-	-	-	-	-	-	-	-
CHACO	CHARATA	-	100	-	-	-	1	58	41	-	R
	Pcia. ROQUE SAENZ PENA	-	100	-	-	-	100	-	-	-	A/R
FORMOSA	FORMOSA	-	-	-	-	-	-	-	-	-	-
JUJUY	JUJUY	-	100	-	-	-	-	100	-	-	A
MISIONES	POSADAS	-	-	-	-	-	-	-	-	-	-
SALTA	SALTA	-	100	-	-	-	-	100	-	-	A
SAN LUIS	SAN LUIS	-	100	-	-	-	-	100	-	-	A
SANTIAGO DEL ESTERO	SANTIAGO DEL ESTERO	-	100	-	-	-	-	100	-	-	A/R/PS
	QUIMILI	-	100	-	-	-	-	92	8	-	A/R
TUCUMAN	TUCUMAN	-	100	-	-	-	-	100	-	-	R/PS

Las cifras expresan porcentaje de la superficie del área sembrada.

Estado general: MB: Muy Bueno, B: Bueno, R: Regular, M: Malo.

Humedad: A: Adecuada, R: Regular, E: Exceso, I: Inundación, PS: Principio de Sequía, S: Sequía.

Estadio Fenológico: E: Emergencia; C: Crecimiento; F: Floración; L: Llenado; M: Madurez

(\*) La sumatoria puede ser inferior a 100, correspondiendo la diferencia a siembras aún sin emerger.